New Members of the Iowa Senate

36th General Assembly

Grant L. Caswell (D)

Frederick William Eversmeyer (R)

David S. Fleck (D)

Herbert Inghram Foskett (R)

John Wasson Foster (R)

Joseph R. Frailey (R)

Charles C. Helmer (R)

Fred G. Henigbaum (R)

George Harold Jackson (R)

Charles C. Laffer (R)

John Milton Lindly (D)

Addison Melvin Parker (R)

Frank E. Thompson (R)

John Cramer Voorhees (D)

Chester W. Whitmore (R)

New Members of the Iowa House

36 th General Assembly

Reuben W. Anderson (D)

Joseph H. Anderson (R)

James W. Bailey (D)

William Becker (R)

George E. Brammer (R)

Clayton E. Bronson (R)

Robert Bruce (R)

Joshua W. Coakley (D)

William O. Coast (R)

William Hamilton Cochrane (D)

James E. Craven (D)

John H. Darrah (R)

Seth Benjamin Durant (R)

Merlin A. Freeman (R)

Samuel B. Garton (R)

William Northrup Gilbert (R)

Charles Gilmore (R)

Jacob Culver Grason (R)

Ross Calhoon Gray (R)

John K. Hale (R)

Charles A. Hall (R)

John F. Herman (D)

Aaron Benjamin Holbert (R)

Bernard J. Horchem (D)

Martin Ingwersen (D)

John Charles Jessen (R)

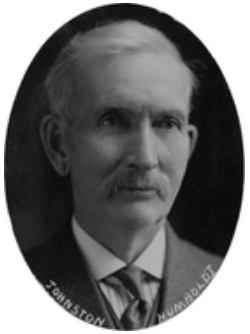
Robert James Johnston (R)

James Foster Johnston (R)

Ira W. Jones (R)

Presley L. Kepple (R)

David W. Kimberly (R)

Peter John Klinker (R)

William F. Kopp (R)

Curtis Orville Lee (R)

Reuben A. Lenocker (D)

George Lueders (R)

David Edward Mackie (R)

Pierre McDermid (D)

Arch Wallace McFarlane (R)

Rube McFerren (R)

James Samuel Michael (D)

William F. Moore (R)

Roy William Murray (R)

Lewis J. Neff (R)

Howell Pratt Nicholson (R)

Roy Dillon Nordyke (R)

William Oldenberg (D)

Henry H. Petersen (D)

Milton Bird Pitt (R)

George Hartley Purdy (R)

Edward D. Rayburn (R)

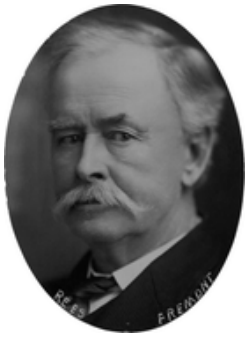
Sylvester Calvin Rees (R)

Jacob H. Reese (R)

Albert L. Richards (R)

Henry Guy Roberts (R)

Douglas Rogers (D)

Charles Field Sawyer (R)

William Schmedika (D)

Lafayette Shaeffer (D)

Fremont Earl Shortess (R)

Arthur Wayland Slaught (R)

Charles C. Smith (R)

Oliver Owen Spotts (D)

David Orland Stone (R)

John W. Sullivan (D)

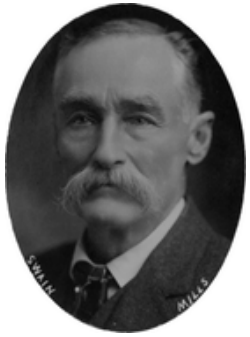

Ira Jay Swain (R)

Peter Swenson (R)

Thomas Eddy Taylor (R)

George Franklin Tucker (R)

Fred G. Turner (R)

Samuel G. Wayman (R)

Alfred Wenstrand (R)

Lars Olson Wigdahl (R)

George Wilson (R)

Charles Brown Wilson (R)

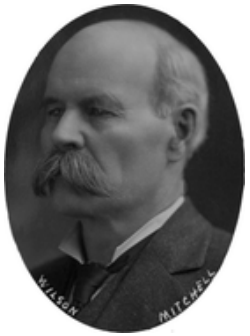

Henry Lusk Wilson (R)

Thomas Jonathan Wilson (R)

Otto Witthauer (D)